

BITSIGN

ASSINATURAS DIGITAIS

ASSINATURA MÓVEL

Tutorial para a realização de assinaturas através de dispositivos móveis. Suporte para *iOS* e *Android*.

Versão 1.1 – Fevereiro/2022

<https://bitsign.com.br>

ASSINATURA MÓVEL

Tutorial para a realização de assinaturas através de dispositivos móveis. Suporte para *iOS* e *Android*.

CONTEÚDO

INTRODUÇÃO	3
LOJAS DE APLICATIVOS	3
CADASTRO.....	4
ACESSO COM LOGIN E SENHA	4
DASHBOARD.....	5
CERTIFICADOS DIGITAIS	5
DOCUMENTOS PARA ASSINATURA.....	7
VISUALIZAÇÃO DE DOCUMENTOS	8
SUPORTE	8



ASSINATURA MÓVEL

Tutorial para a realização de assinaturas através de dispositivos móveis. Suporte para *iOS* e *Android*.

INTRODUÇÃO

A BITSIGN oferece aos assinantes da plataforma a possibilidade de realizar as assinaturas digitais através do celular, atendendo tanto os usuários de *iOS* quanto os usuários do sistema *Android*. Para usufruir desta funcionalidade é necessário possuir um certificado do tipo A-1 (de computador), ou seja, certificados A-3, que são baseados em *tokens* USB ou *smartcards* não são suportados.

A finalidade deste tutorial é guiar o usuário desde a instalação dos aplicativos em sua respectiva loja, a realização do cadastro e a configuração do certificado para permitir que estes aplicativos possam utilizá-lo para realizar as assinaturas nos documentos disponíveis.

LOJAS DE APLICATIVOS

Aplicativos

Assinatura Móvel



Os aplicativos são assinados pela **BITFIN**, que é a empresa responsável pelo produto BITSIGN.

Para instalar o aplicativo que realizará a assinatura em seu celular, você precisa acessar a sua loja (a depender da marca de seu celular), localizar o aplicativo da BITSIGN e instalá-lo. Para facilitar, você pode apontar a câmera do seu celular para um dos *QR Codes* ao lado que você será redirecionado para o aplicativo dentro da respectiva loja.



ASSINATURA MÓVEL

Tutorial para a realização de assinaturas através de dispositivos móveis. Suporte para *iOS* e *Android*.

← Cadastro

Informe os dados abaixo para cadastro. Após cadastrado, você receberá um e-mail para que o mesmo seja validado.

OBSERVAÇÕES
Este aplicativo é voltado para usuários que possuem algum documento no portal da BITSIGN para assinatura digital. Sua utilização é totalmente gratuita, não necessitando de nenhum pagamento ou contratação de serviços.

NOME
Informe o nome completo

DOCUMENTO
Informe o CPF ou CNPJ

E-MAIL
Informe seu e-mail

CADASTRAR

BITSIGN

CADASTRO

O acesso ao aplicativo é protegido, o que quer dizer que você precisa se cadastrar para que possa usufruir dos recursos que ele oferece. O cadastro é extremamente simples; abra o aplicativo instalado e preencha as três informações, a saber: nome completo, o número do documento (CPF ou CNPJ) e o endereço de e-mail válido.

Ao se cadastrar, a BITSIGN enviará uma notificação para o endereço de e-mail informado, contendo o *link* para confirmação do cadastro. Isso é obrigatório para ativar o mesmo, e neste momento, será solicitado que informe uma senha (de uso pessoal e intransferível), que será solicitada sempre que tentar acessar o portal. A senha deve ter, no mínimo, 5 e no máximo 64 caracteres com duas das seguintes condições atendidas: 1 letra maiúscula, 1 letra minúscula,

algum caractere especial.

ACESSO COM LOGIN E SENHA

Uma vez que o cadastro foi concluído com a confirmação e definição da senha, você poderá navegar até a página de login do aplicativo, informando no formulário o seu login (que é o CPF ou o CNPJ) e a senha que foi recém-criada.

BITSIGN

DOCUMENTO
Informe o CPF ou CNPJ

SENHA

ENTRAR

Primeiro acesso? Esqueceu a senha?

powered by
BITFIN

Copyright © 2022 - Todos os Direitos Reservados - Versão 1.0.5



ASSINATURA MÓVEL

Tutorial para a realização de assinaturas através de dispositivos móveis. Suporte para *iOS* e *Android*.

DASHBOARD

Ao efetuar o *login*, uma tela com o resumo da sua conta é apresentada, incluindo alertas sobre documentos pendentes de assinaturas, aqueles já assinados (mas ainda não concluídos) e outros que estejam sendo observados. Esta tela é o ponto de acesso à todas as funcionalidades disponibilizadas.

No centro da tela é possível visualizar os documentos que estão em curso de assinatura. O quadrante **“Pendentes de Assinatura”** são os documentos que estão aguardando sua própria assinatura; já o índice **“Ainda não Concluídos”** são aqueles documentos já assinados pelo assinante, mas que ainda dependem de outros para conclusão e, por fim, os documentos **“Em Observação”** são aqueles em que o usuário foi mencionado apenas para leitura, sem a atuação como assinante.

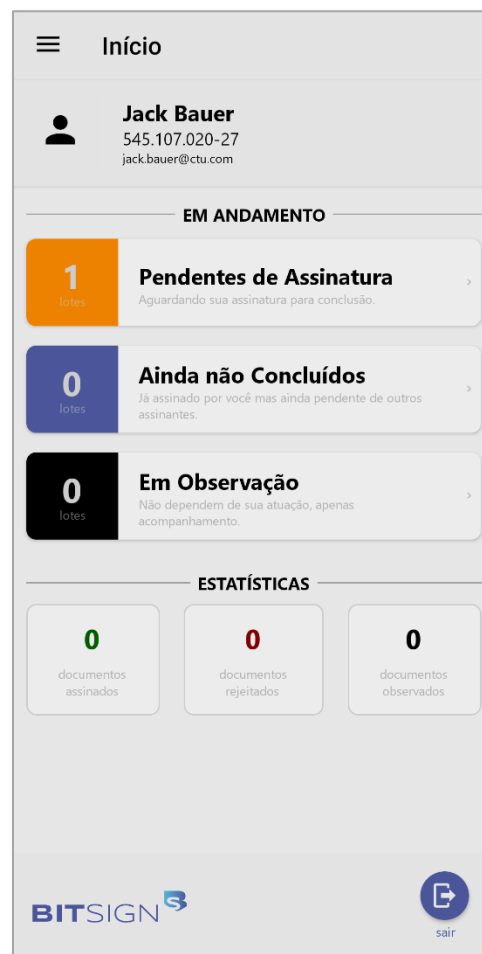

Na parte inferior é possível visualizar algumas estatísticas sobre todos os documentos em que o usuário/assinante tenha sido mencionado, seja para observação ou assinatura.

CERTIFICADOS DIGITAIS

O aplicativo pode servir apenas para visualização dos documentos onde você tenha sido mencionado, mas o seu principal benefício é possibilitar que seja realizada a assinatura nos documentos. Como os aparelhos celulares ainda não sabem lidar com certificados digitais, a BITSIGN oferece um recurso em que você pode hospedar seus certificados em nossos servidores, associá-los à sua conta de usuário, e com isso, poder usufruir da mobilidade que oferecemos.



ASSINATURA MÓVEL

Tutorial para a realização de assinaturas através de dispositivos móveis. Suporte para *iOS* e *Android*.

O primeiro passo para este objetivo é acessar sua conta através do navegador, indo até o *Portal do Assinante*, e acessar a seção de “**Certificados**”. Lá você deverá clicar no botão “+” para nos enviar o seu certificado.

Somente certificados do tipo **A-1** são suportados. Certificados do tipo **A-3**, que geralmente estão armazenados em *tokens* USB ou *SmartCards* não são permitidos.

ARMAZENAMENTO SEGURO

Os certificados importados aqui são armazenados em um ambiente altamente seguro, com diversas camadas de proteção. Eles não trafegarão entre a plataforma e o aplicativo; quando optar por assinar um documento a partir do aplicativo, ela será realizada remotamente.

Uma vez que o certificado está armazenado na plataforma da BITSIGN, você poderá gerenciá-lo a partir desta mesma seção, onde a qualquer momento, poderá inativá-lo se não desejar mais utilizá-lo para a realização das assinaturas. Todos os certificados ativos têm sua validade automaticamente monitorada pela BITSIGN, que notificará quando ele estiver próximo do vencimento para que o usuário possa providenciar a sua renovação.

Certificados Cadastrados

Relação dos Certificados Disponíveis para Assinatura. 



STATUS: ATIVO
Data da Avaliação: 10/02/2022 às 13:53:58

Thumbprint: A4B316931227178F19E917A9F96E68C5B7FBEF63
Validade: 10/02/2022 às 04:52:38 até 10/03/2022 às 04:52:37
Emissor: CN=BITSIGN - Ambiente de Sandbox, OU=BITSIGN, O=BITFIN, C=BR
Subject: CN=JACK BAUER:54510702027, OU=BITSIGN - Ambiente de Sandbox, OU=BITSIGN, O=BITFIN, C=BR

Cadastro realizado em 10/02/2022 às 13:13:52. 



ASSINATURA MÓVEL

Tutorial para a realização de assinaturas através de dispositivos móveis. Suporte para *iOS* e *Android*.

Sempre que houver um certificado válido, o aplicativo habilitará a função para assinatura. Também é possível visualizar os dados dos certificados cadastrados na plataforma. Toda a gestão deles deverá ser realizada sempre através de um computador, utilizando a versão *web*.

Certificados

CERTIFICADO ATUAL

Série SB	Validade Inicial 10/02/2022 04:52:38
Emissor CN=BITSIGN - Ambiente de Sandbox, OU=BITSIGN, O=BITFIN, C=BR	Validade Final 10/03/2022 04:52:37

Status
Ativo

Thumbprint
A4B316931227178F19E917A9F96E68C5B7FB6F63

Subject
CN=JACK BAUER.54510702027, OU=BITSIGN - Ambiente de Sandbox, OU=BITSIGN, O=BITFIN, C=BR

Cadastrado em **10/02/2022 13:13:52**

BITSIGN

DOCUMENTOS PARA ASSINATURA

Lotes

1 **PENDENTES DE ASSINATURA**
Aguardando sua assinatura para conclusão.
lotes

CTU
Expira em 25/02/2022
Data de Cadastro: 10/02/2022 às 07:44
1 docs

BITSIGN

início rejeitar assinar

A partir dos índices do dashboard será possível listar todos os documentos disponíveis para assinatura. Ao clicar sobre eles, a relação de documentos que correspondem ao mesmo é exibida, contendo algumas informações básicas que resumem do que se trata, incluindo também a data de expiração, que é o tempo que tem para assinar.

Nesta listagem já existem as opções no rodapé para a **“Assinatura em Lote”**, caso você já esteja de acordo sem visualizar o

documento. Da mesma forma, você pode rejeitar todos os lotes em uma única ação.



ASSINATURA MÓVEL

Tutorial para a realização de assinaturas através de dispositivos móveis. Suporte para *iOS* e *Android*.

VISUALIZAÇÃO DE DOCUMENTOS

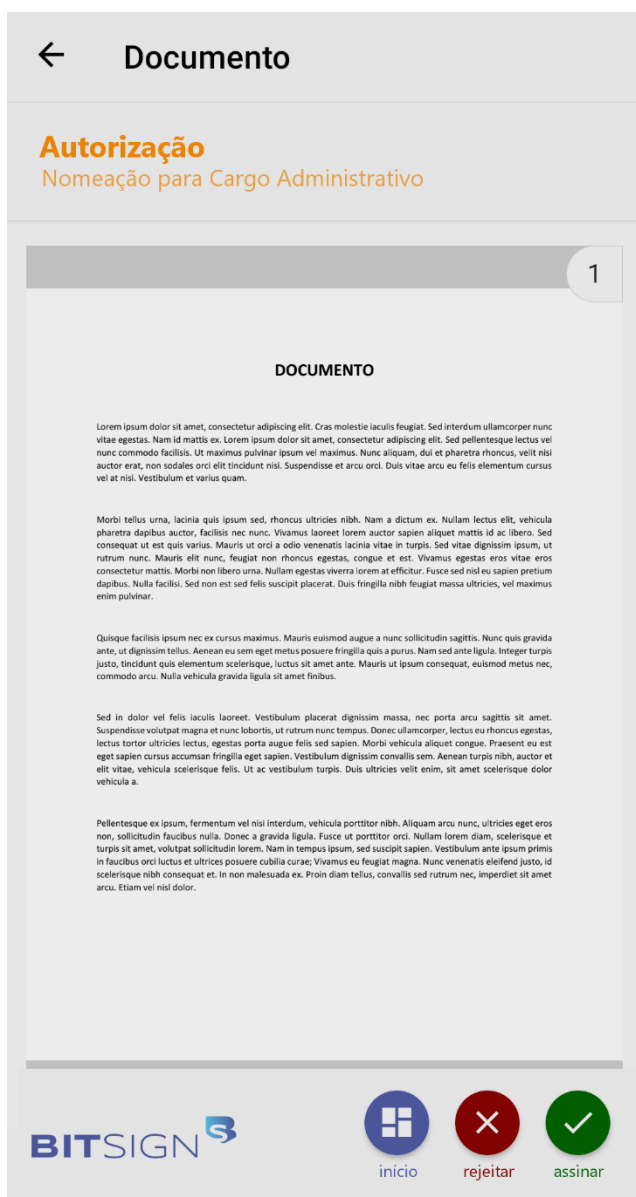

Ao clicar sobre a linha, você poderá visualizar detalhadamente o documento em qual está sendo exigida a sua assinatura. Você pode navegar pelo documento (caso existam várias páginas) e optar por **“Rejeitar”** ou **“Assinar”**.

Optando pela assinatura, a BITSIGN utilizará um dos certificados vigentes para assinar o respectivo documento.

SUPORTE

Para outras informações ou maiores esclarecimentos, entre em contato através do endereço de e-mail contato@bitsign.com.br ou através do *WhatsApp* pelo número (19) 9.9901-1065. Opcionalmente você poderá consultar também a seção de ajuda no site da BITSIGN, que disponibiliza outros conteúdos: <https://bitsign.com.br/ajuda>.



<https://bitsign.com.br>